中国南方航空
CHINA SOUTHERN

泰国曼芭 6天5晚

泰爱里

正点航班

优选航空

拒绝廉价航空
五星南航广州直飞

泰国泰爱里

中国南方航空

正点五星航空

游艇出海双岛游

DJ畅游暹罗湾

泰国 泰爱里

美食推荐

火山排骨+泰式风味餐

泰国 泰爱里

参考酒店

曼谷和芭提雅网评五钻酒店

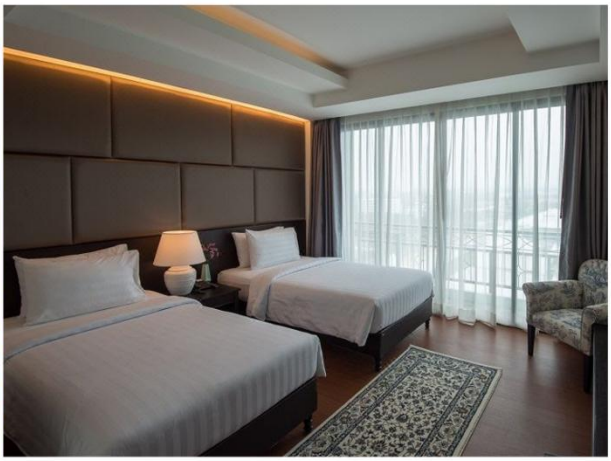

JODD火车夜市

网红打卡必去之一

泰国 泰爱里

体验东南亚风情

骑大象+水果大餐+泼水活动

最具泰国特色娱乐

与人妖亲密接触+人蛇大战表演

泰国 泰爱里

简版行程

SECOND UNDERSTANDING JOURNEY

DAY1

广州--曼谷--接机--入住酒店

餐： 全天自理
宿： 曼谷网评五钻酒店

DAY2

大皇宫玉佛寺--湄南河游船--船游水门大佛--网红火车夜市

餐： 早/中
宿： 曼谷网评五钻酒店

DAY3

皇家珠宝-人蛇大战表演-前往芭提雅--爽泰庄园（泼水+骑大象+水果餐）

餐： 早/中/晚
宿： 芭提雅网评五钻酒店

DAY4

游艇出海双岛游-DJ畅游暹罗湾-爱琴海浮潜海钓-东方公主号(人妖表演)

餐： 早/中/晚
宿： 芭提雅网评五钻酒店

DAY5

四面佛--乳胶中心--返回曼谷--免税店--入住酒店

餐： 早/中/晚
宿： 曼谷网评五钻酒店

DAY6

曼谷--广州

餐： 早
宿：温馨的家

想 / 要 / 好 / 心 / 情　一 / 起 / 去 / 旅 / 行

CZ*泰国曼谷*泰爱里*6 天 5 晚（广州往返）

航班信息	航段	代码	航班时刻	备注
	广州-曼谷	CZ361	19:55-21:50	去程
	曼谷-广州	CZ362	08:40-12:35	返程
	备注：散拼不可指定航班，由航空公司调配，以上为参考航班，最终航班以出团通知书为准。 行程表中所列航班的起抵时间均为当地时间，“+1”表示航班第二天抵达。			
参考酒店	酒店			
	曼谷网评五钻酒店	O2 Luxury Hotel 或同级	ATRIUM SUVARNABHUMI 或同级	
	芭堤雅网评五钻酒店	Bay Beach Resort 或同级	The Proud Hotel Pattaya 或同级	
	声明 ： 以上酒店是我们精心挑选的适合中国人旅行的酒店 ，所有团全部入住以上酒店其中之一 ，若届时酒店满房 ，将按照同等级酒店调房 ！请务必收客之前给客人介绍			

	日期	行程	早餐	中餐	晚餐
行程简要	DAY1	广州--曼谷 CZ361 19:55-21:50 --接机--入住酒店	——	——	——
	DAY2	大皇宫玉佛寺--湄南河游船--船游水门大佛--网红火车夜市	酒店	火山排骨	夜市自理
	DAY3	皇家珠宝-人蛇大战表演-前往芭提雅--爽泰庄园（泼水+骑大象+水果餐）	酒店	泰式火锅	新海景海鲜餐
	DAY4	游艇出海双岛游-DJ 畅游暹罗湾-爱琴海浮潜海钓--东方公主号(人妖表演）	酒店	游艇中餐	东方公主号
	DAY5	四面佛--乳胶中心--返回曼谷--免税店--入住酒店	酒店	李锦昌	免税店自助餐
	DAY6	曼谷--CZ362 0840-1235--广州	酒店	- -	- -

【酒店参考】

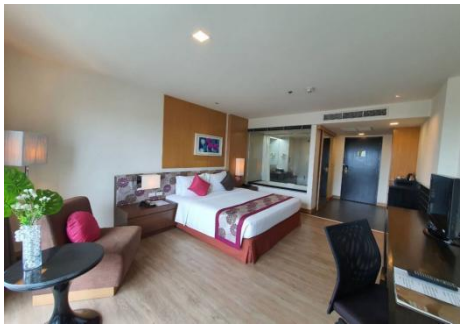

【行程参考】

DAY1：广州--曼谷 CZ361 19:55-21:50 --接机--入住酒店

早：敬请自理　　中：敬请自理　　晚：敬请自理　　酒店：曼谷网评五钻酒店

指定时间广州白云国际机场集合，由专业领队带领乘坐正点南方航空的客机前往－曼谷，开启幸福浪漫的泰国之旅。接机后入住酒店！

DAY2：大皇宫玉佛寺--湄南河游船--船游水门大佛--网红火车夜市

早：酒店早餐　　中：泰昌楼火山排骨　　晚：夜市自理　　酒店：曼谷网评五钻酒店

早餐后，前往参观金碧辉煌的【大皇宫】大皇宫对于去泰国旅游的人来说有着特别的意义， 到了泰国怎么也要去看一看这泰国皇宫的华丽与庄严吧，这片金碧辉煌的宫廷建筑汇集了绘画 、雕刻和装饰艺 术的精华， 走在殿宇之间除了感叹更能感受到建筑给人带来的安宁 。【玉佛寺】玉佛寺，是泰国佛教最神圣的地方，是查库里王朝的守护寺和护国寺，建于 1782 年的玉佛寺是泰国大王宫的一部分，面积约占大王宫的 1/4。玉佛寺是泰国王族供奉玉佛像和举行宗教仪式的场所，因寺内供奉着玉佛而得名。随后前往体验【船游湄南河】，感受国际河流的文化碰撞与繁华，远观水门寺大佛。随后，打卡网红火车夜市【网红火车夜市】，吃遍泰国小吃！

DAY3： 皇家珠宝-人蛇大战表演-前往芭提雅--爽泰庄园（泼水+骑大象+水果餐）

早：酒店早餐　　中：泰式火锅　　晚：新海景海鲜餐　酒店：芭提雅网评五钻酒店

早餐后前往芭提雅，参观【皇家珠宝】泰国是世界红蓝宝石的主产地之一。观看【人蛇大战表演】，可欣赏精彩的人蛇大战，其园与泰国皇室合作，共同研究金刚眼镜蛇的毒液萃取物对人体的抗毒、解毒及清毒的功效。

后前往【泰爽庄园】之后游览体验独特的文化氛围和地道的生活方式，您可欣赏精彩绝伦的泰国亲临骑大象泼水活动、品尝水果大餐等，让您和家人一起感受独特的泰式生活。

DAY4：游艇出海双岛游-DJ 畅游暹罗湾-爱琴海浮潜海钓--东方公主号(人妖表演)

早：酒店早餐　　中：游艇中餐　　晚：东方公主号船餐　　酒店：芭提雅网评五钻酒店

早餐后，乘坐游艇出海开启双岛游，畅游【暹罗湾】，暹罗湾就在太平洋的最西端,现在叫做泰国湾。海湾从越南金瓯角至马来西亚哥巴鲁附近,与太平洋南中国海水域相连。随后在【爱琴海浮潜海钓】来泰国玩一定要来芭提雅体验海钓、浮潜海上项目，简直太爽了。再前往【东方公主号】是集餐饮和娱乐一身的游轮拍照留纪念。

DAY5：四面佛--乳胶中心--返回曼谷--免税店--入住酒店

早：酒店早餐　　中：李锦昌　　晚：免税店自助餐　　酒店：曼谷网评五钻酒店

早餐后，前往【四面佛】在这里你可以用鲜花、香蜡和木象求财或婚姻。随后参观【乳胶中心】您在这里可以亲身感受下乳胶制品的舒适、透气、抗菌等特性。是自用及赠送亲友的最佳礼物。

前往参观【免税店】选购心爱的欧莱雅、雅诗兰黛、兰蔻、欧米茄等国际名牌、世界精品任您选购。

DAY6：曼谷--CZ362 0840-1235--广州

早：酒店早餐　　中：敬请自理　　晚：敬请自理　　酒店：温馨的家

早餐后，指定时间前往曼谷机场，乘机返回广州白云国际机场。自行散团，返回温暖的家。愿您留下美好回忆，并期待下一次相逢！

以上行程和航班时刻均为大家参考，一切都以出团通知书为准！因客人的护照、签证或其他私人问题以及有关边检、海关等政府行为，而导致客人不能如期出境或不能出境；非旅行社过失的，我司概不负任何责任及作任何赔偿。如因客人护照上有不良记录，包括假签证和借证过境等，如被边检拒绝出境，团费不作任何退款。

最新通知：根据泰国出入境规定中国四个省：新疆省，河南省，湖南省、广西省，这四个省入泰国必须要有身份证。另回族同胞也必须要身份证。其他省份没有要求。2016 年 3 月 1 日开始执行。请参加普吉岛旅行团的客人的注意查看护照并带上身份证原件和复印件。

注意事项

1、此价格为持中国护照的销售价格，持非中国护照（外籍护照或港澳护照）需加收￥500/人。（注意：持香港或澳门行政区特区护照出团时必须携带回乡证等有效证件）

2、包团小童请咨询我司销售专员。

3、如出现有单人或单男单女，则以加床为原则，出现单人房须收取单间差价费用。

4、团体以 10 位成人成行；如不足 10 位成人，我司将不派领队。

5、此行程为团队往返，行程表上的 行程当地导游在征求客人同意的情况下可以调动，但出现的景点必须会游览。

6、如客人不随团由指定口岸出境，请自理签证及前往机场交通费，不作任何退款。

7、航班时间以航空公司公布为准。航司有权对航班作出任何更改，如有变动，我司恕不另行通知，请以电话确认为准。

8、签证所需提供的资料：护照原件（须有半年以上有效期及足够的签证空白页）、半年内的近期 2 寸彩色照片 2 张（限白底）

9、游客因个人原因临时自愿放弃这次旅行，旅行当中的景点门票费用、酒店住宿费用、餐费、车费等均不退还；由于客人个人取消后所产生的房损也需由客人自己承担费用。

10、游客的购物属于客人的自行购买行为，我公司不承担客人的自愿购买行为责任。

11、行程表中所列自费项目，客人有权自愿选择参加。我社提供的自费项目参考价格适用于 10 人以上团队，如果参与人数不够 10 人，将无法享受此团体优惠价格，具体价格视参加人数而调整。如客人参加自费涉及到用餐的，餐费已经退在自费项目内，不另退餐费或安排用餐。

12、境外的当天行程到酒店休息为止，客人私自外出发生一切意外均与旅行社无关。

13、客人不得随意离团，否则将收取 RMB1500/人/天离团费用；离团期间出现安全事故，责任客人自理！

14、60 岁以上的老人参团需有直系亲属的陪同，患病旅行者和孕妇不得参团。

15、客人和导游之间兑换当地货币，若返程之时未用尽，请及时同当地导游兑回，回国后我社不代为兑换。

费用包含

【机票】去程：广州--曼谷　　回程：曼谷--广州（含机建燃油税）

【住宿】全程 3 晚曼谷网评五钻酒店+2 晚芭堤雅网评五钻酒店（酒店含双早）两人一间

【用餐】全程 7 正 5 早（正餐为行程所列，如航空公司航班时间临时调整，我社有权根据实际航班时间安排用餐，不做任何赔偿所有餐食如自动放弃，款项恕不退还）。

【交通】旅游车全程用车。

【导游】当地优秀导游服务。

【管家】全程管家陪同服务。

【门票】行程所列景点首道大门票（不含园中园门票）。

【保险】旅行社责任保险（含新冠保险，保额为 30 万元/人）。

费用不含

1. 综合服务费￥300/人（随团费一并收取）。

2. 儿童价：不占床—小孩大小同价（不安排床位）；　占床—补 500 元/人；　12 岁及以上必须占床。

3. 外籍护照（ 包括港澳台地区 ）：加收￥500/人外籍附加费。

4. 全程单房差￥1200/人。

5. 个人产生的费用。

6. 不建议 70 岁以上老人参团。

7. 65 岁以上老人附加费 300 元/人。

特别提示注意事项：水上活动及快艇搭乘

贵宾在参加海岛活动时请根据自己的水性来选择参加。游泳及浮潜时请注意水下环境，以免被珊瑚等海洋生物碰伤。不要故意去触摸水中的各种热带鱼群，以免发生不必要的伤害。海边戏水游泳时不要单独活动，更勿超过海边、海上安全警界线的范围。在出海搭乘快艇过程中，因快艇比较颠波，请坐在船舱内，切勿坐船头或船尾，以免引起不必要的伤害！

服务标准

机票标准

广州起止全程团队经济舱机票及机场税，团队机票不允许改名、退票、改票、改期。（不含航空公司临时新增的燃油附加费）

酒店标准

行程中所列酒店的双人间。（标准为二人一房，如需入住单间则另付单间差费用或我社有权提前说明情况并调整夫妻及亲属住宿安排）

用餐标准

行程中所列餐食，午晚餐为中式团队餐（10-12 人一桌，餐标八菜一汤)或西式餐（套餐或自助餐）或当地特色餐。如果不用餐或因个人原因超过用餐时间到达餐厅无法安排餐的情况，不再另补且费用不退。（用餐时间在机场候机或飞机上的餐食由客人自理）

景点标准

行程中所列景点的首道门票（不含景区内的二道门票及个人消费）。行程表中标明的景点游览顺序和停留时间仅供参考，我公司有权根据当地交通等情况调整景点顺序，实际停留时间以具体行程游览时间为准。

用车标准

空调旅游巴士。导游司机标准：全程中文领队；境外专业司机和中文导游。

自费标准

以行程表所安排的自费项目为准，不增加额外行程项目（须经全体团员签字同意方可增加），具体安排详见《自费项目表》。

声明：如因航空公司或天气原因造成飞机延误，所造成的费用，我司将不做出任何补偿。东南亚酒店没有官方公布的星级标准，没有挂星制度。任何非官方网站所公布的酒店星级档次，是属于该网站自己的评估标准，不代表该酒店的真实档次或星级。行程中所标明的星级标准为当地行业参考标准，普遍比国内略差一点。

泰国曼谷芭提雅补充协议

《中华人民共和国旅游法》规定：旅行社组织、接待旅游者，不得指定具体购物场所，不得安排另行付费旅游项目。但是经双方协商一致或者旅游者要求，且不影响其他旅游者行程安排的除外。

旅游法释义条款规定：经双方协议安排购物和自费，必须向旅游者披露购物场所和自费项目的真实情况，包括购物场所名称、自费项目内容和价格、以及购物自费时长等，且在不得有前款所致诱骗情形下，与旅游者协商一致。

出发日期：____年__月___日；　线路名称：_____日游；　团队编号：_____

鉴于甲乙双方签订了旅游合同，经过充分协商，在平等自愿的前提下双方达成以下补充协议：

1、本协议所约定之购物项目，均为甲方主动要求增加，乙方无任何强迫性行为，在约定的购物项目活动中，甲方同意自行承担相关风险。

2、此协议作为旅游合同的补充，作为包价旅游合同的组成部分，与旅游合同具同等法律效力。因不可抗力或无法预见的情况导致行程变更或人数太少等原因无法安排时，请您谅解，双方均不承担违约责任。

3、请您注意当地及我国法律针对物品种类、物品数量、关税、退税、信用卡等方面相关规定，有疑问时请咨询接待导游或相关人员，因您自身原因产生的问题我社不承担责任。（此条不适用境内游）

4、协议行程指应旅游者要求安排的议定行程，本协议行程应旅游者要求，安排以下当地特色旅游购物店

购物场所名称	商品	说明
皇家珠宝中心	主营：主营泰国红、蓝、黄、白宝石首饰，以及其它稀有有色宝石饰品。兼营：珍珠、玛瑙、翡翠等饰品，以及银	面向各个国家游客。红黄蓝宝石为泰国特产天然宝石，红宝石象征爱情，最稀有最昂贵；

	器、木雕、橡胶手工艺制品等。	黄宝石象征财富，价格次于红宝石；蓝宝石象征事业，三宝中价格最低。另外还有一种白宝石价格最实惠。 常规安排 90 分钟，看情况会 2 小时
蛇药研究所	主营：具有提取毒蛇有效成分和精华的解毒丹、蛇油丸、风湿丸、蛇胆丸、蛇鞭丸、蛇粉、调经丸	这是继巴西之后设立于泰国的世界仅有的生物科研机构，由泰国五世皇创办，目前由泰国皇家政府主办。 常规安排 90 分钟，看情况会 2 小时
乳胶中心	主营：乳胶产品、乳胶床垫、枕头等	常规安排 90 分钟，看情况会 2 小时

二、购物项目说明

1、行程单中的购物场所说明：协议购物店 2 站，土特产店、免税店、景点内手工制品不属于协议购物点，旅游者请根据自身经济情况谨慎购买，所购商品如非质量问题一律不予退还,我社不承担责任。所购商品确有质量问题，您有权在旅游行程结束后 30 天内与我方联系退换（食品、药品及已拆装使用后的商品除外）。

2、景点、餐厅、长途中途休息站等以内及周边购物店不属于安排的购物场所，若商品出现质量问题，旅行社不承担任何责任；

3、旅游者自行前往的购物店所购商品出现质量问题，旅行社不承担任何责任。

三、自费项目说明（自费表请看附件）

1、请您在选择之前务必慎重考虑，一旦确认参加并付费后将无法退款（特殊天气原因或预定不成功的情况除外）；并请您务必签字确认交给领队，以保证您的权益。

2、自费项目，以自愿为原则，客人可自由选择，具体价格请以当地地接报价为准！

3、潜水、海底漫步、漂流、浮潜、香蕉船或高空滑翔等高风险项目，请您根据自己的身体状况，并在充分了解到此项目的风险性后谨慎选择，我社不建议游客参加上述高风险项目。个人旅游意外险对高风向项目是不承保的！

本协议一式两份，双方各执一份，受组团社及地接社委托该团导游为甲方授权签字代表，乙方为旅游者本人（18 岁以下未成年人需监护人签名）。

甲方（旅行社）：_____　　乙方（旅游者）：_____

电话：_____　　电话：_____

盖章：_____

时间：　　年　　月　　日