



佛山市活力假日国际旅行社

FOSHAN HUOLI TOUR CO.,LTD

争做口碑旅行社·打造高性价比旅游体验



从化超豪华，世界珍稀温泉【从化壹泉湾温泉酒店·22纯真温泉无限泡·干湿蒸·热矿床】，网红鸭洞河戏水、漫步溪头村
重本包含68元/人【亚洲最宽·千泷沟竹海大瀑布】，【吃足3餐：从化风味午餐·酒店自助早·地道农家菜】，超豪华两天



活力产品设计，满足你多个愿望：A 休闲旅程、B 豪华酒店、C、无限珍稀温泉 D、森林瀑布 E 特色美食

★ **超豪华·纯真温泉度假**：【从化壹泉湾温泉酒店】坐落于广州从化温泉镇核心度假区，是一座融合东南亚风情与岭南养生文化的综合温泉度假酒店，共 295 间豪华客房，坐拥世界级珍稀氡温泉资源。是您度假休闲之首选酒店。

★ **无限次世界珍稀温泉**：世界级珍稀温泉 22 个无限泡、汗蒸房、热石床、写意放松。

★ **重本包含 68 元/人千泷沟瀑布**：千泷大瀑布落差 80 多米，宽度 290 多米，飞流直下，水雾弥漫，气势如虹。

★ **网红鸭洞河瀑布**：别有一番水乡田园风光，河道设置了多处浅滩，供游客戏水，大人小孩乐不思蜀。

★ **吃足 3 餐·尽享特色**：酒店中西自助早、从化地道午餐、特色农家风味餐，尽享特色美食。

旅游是享受，超豪华温泉，从化【壹泉湾温泉酒店】豪华客房，22 个各式汤泉无限泡，汗蒸房、热石床

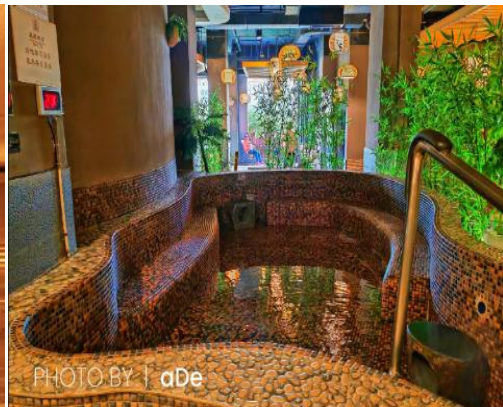
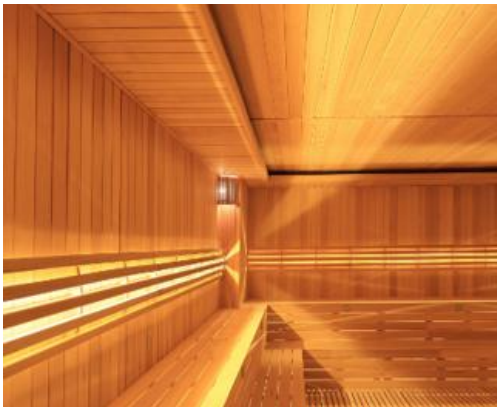
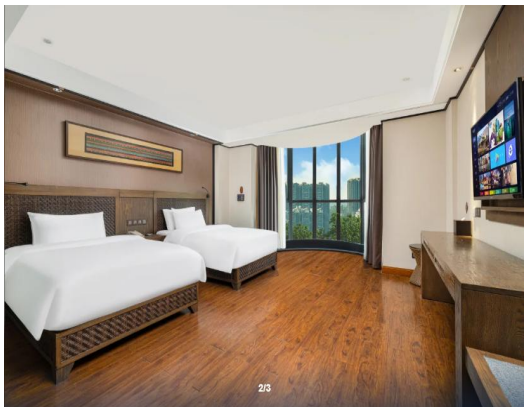

大良总店：大良碧溪路宏景楼三期5-6号铺

容桂分店：容桂桂洲大道鹿茵豪园首层5号

杏坛分店：杏坛河北四路南13号首层之一

北滘分店：北滘镇东基路158号

陈村分店：陈村镇松园路花园街18号(临时办公点)

TEL: 22308081, 22308082, 22308093

TEL: 29382561, 29382562, 29382563

TEL: 27784601, 27784602, 27784603

TEL: 26669957, 26669967, 18029322371

TEL: 13336471118



行程安排

第一天：顺德—从化溪头村、千泷沟瀑布—入住酒店

午餐：从化地道午餐 晚餐：酒店自助晚餐

住宿：从化超豪华【云岭湖度假酒店】或同级

早上：指定地点集中，由专业导游带队，前往广州从化（车程约2小时）。

上午：**游览【从化溪头村】**这里没有名山大川的气派，也没有显赫的名声，只有旧式的建筑物和淳朴的村民安安静静、与世无争地共存着。就连这里是流溪河的源头这一点，也并不为许多人清楚，一切都是淡淡的，名不见经传。刚进村口，便看到一条翡翠绿色的小河，青山绿树倒影，颇为清幽。这便是流溪河的真正源头，溪头村的名字也来源于此。

中午：前往餐厅享用【**从化地道农家菜**】。

下午：游览【**从化千泷沟瀑布**】（**含景区大门票**）千泷沟瀑布的水源是由广州天堂（海拔1210米）顶流入而来，河水清澈见底。千泷大瀑布落差80多米，宽度290多米，瀑布成排，飞流直下，水雾弥漫，气势如虹。此地处偏僻，长期封闭，生态环境保护完好，植被丰富，种类繁多，负离子一流，空气极佳。主要景点有仙人脚印、毛坪古村、竹海闻莺、红梨（利）木王、石虎饮潭、幽谷翠溪、百步云梯、千泷大瀑布等。千泷大瀑布的观赏时间是中午一点钟以后，阳光直射谷底，然后光线被峭壁和沟内的水潭反射，影入飞流直下的瀑布，形成特有的景观——石壁彩虹。



下午：集中前往从化【**壹泉湾温泉酒店**】办理入住，坐落于广州从化温泉镇核心度假区，是一座融合东南亚风情与岭南养生文化的综合温泉度假酒店，共295间豪华客房，这里的温泉是世界上仅有的两处珍稀含氡苏打温泉之一，与欧洲的瑞士温、泉举世闻名。是您度假休闲之首选酒店。天然含氡高硅酸钙苏打温泉，与瑞士阿尔卑斯山温泉齐名，被誉为“岭南第一泉”22个各式主题泡池隐匿于繁茂绿植间，营造沉浸式雨林泡汤体验。

也可以前往汗蒸房、热石床，舒缓身心（温泉开放时间：09:00-22:30）。

酒店设施如遇特殊情况临时不开放我社不負責也不再另外通知，请知晓。

晚上：自由寻找地道特色美食，晚餐自理！晚餐后自由活动，享受酒店汤泉、泳池、健身等设施设备（进入游泳池需佩戴泳帽、穿好泳衣，请出发前准备好。酒店康体设施包括泳池临时不开放，我社不承擔責任）。

第二天：酒店—自理午餐—鸭洞河戏水—顺德

早餐：√

自理午餐

晚餐：×

住宿：温馨的家

大良总店：大良碧溪路宏景楼三期5-6号铺

TEL: 22308081, 22308082, 22308093

容桂分店：容桂桂洲大道鹿茵豪园首层5号

TEL: 29382561, 29382562, 29382563

杏坛分店：杏坛河北四路南13号首层之一

TEL: 27784601, 27784602, 27784603

北滘分店：北滘镇东基路158号

TEL: 26669957, 26669967, 18029322371

陈村分店：陈村镇松园路花园街18号(临时办公点)

TEL: 13336471118



早上：享受没有 morningcall 的早晨，自由享用早餐（自助早餐开放时间 07:30-10:00），约 11:00 集中退房。

中午：自由寻找地道特色美食，午餐自理。

下午：前往网红【从化鸭洞河欢乐戏水】（停留约 40 分钟）“万山不许一溪奔，拦得溪声日夜喧。到得前头山脚尽，堂堂溪水出前村。”位于从化良口镇的鸭洞河，一泓清流，缓缓而下，别有一番水乡田园风光。从化鸭洞河碧道景区，水牛雕塑“望”着远处此前，景区在河道设置了多处浅滩，供游客戏水，大人小孩乐不思蜀。参观完毕后，返回顺德温馨的家。结束愉快之旅！



温馨提示：此为参考旅游行程，行程安排会根据具体路况做出合理的调整，导游有权根据实际情况对行程游览顺序作出合理调整，但不影响游览景点及原定标准。

五一假期出发，无限叹世界珍稀温泉【从化壹泉湾温泉酒店】，吃足3餐，45人以上成团

从化壹泉湾温泉·无限纯真温泉 重本包含68元/人千泷沟竹海瀑布	成人团费 (2人一室)	其他年龄段不占床成人、小童团费		
		1.2米以下 不含自助早、温泉	1.2-1.5米小孩 含小孩自助早、温泉	1.5米以上不占床 含全价正餐、早餐、温泉无限次
5月1日出发	¥499	¥239	¥329	¥449
5月2日、3日出发	¥599			

备注：

- 1.2米以下小孩：含全价正餐、车位、杂费、导游费等，不含酒店自助早餐、温泉门票（酒店规定1.2以下小孩免费，超高请现场自理）
- 1.2-1.5米小孩：含全价正餐、车位、杂费、导游费等，含酒店小孩自助早、温泉无限次门票（如超高产生成人自助早餐、成人门票当地自理差价）。

报价包含 POWER TOUR

- ★ 交通：顺德-从化往返旅游车（保证每人一正座）。 ★ 门票：行程内所列的景点门票（首道大门票）。
- ★ 导游：全程导游陪同。
- ★ 住宿：从化【壹泉湾温泉酒店·标准房】，全程2人1房（如需1人1房则需补单房差5月1日260元/人；5月2、3日360元/人）
- ★ 用餐：全程含2正1早（2围桌正餐350元/围，10-12人/围不含酒水，1酒店自助早餐）。房费含自助早、无限次温泉门票，不用没费用可退。团队餐如旅途中取消无费用退回，请知晓。
- ★ 保险：旅行社责任险。

报价不含 POWER TOUR

1. 合同约定自费项目的费用，合同未约定由组团社支付的费用（如自由活动期间的费用）。

大良总店：大良碧溪路宏景楼三期5-6号铺

TEL: 22308081, 22308082, 22308093

容桂分店：容桂桂洲大道鹿茵豪园首层5号

TEL: 29382561, 29382562, 29382563

杏坛分店：杏坛河北四路南13号首层之一

TEL: 27784601, 27784602, 27784603

北滘分店：北滘镇东基路158号

TEL: 26669957, 26669967, 18029322371

陈村分店：陈村镇松园路花园街18号(临时办公点)

TEL: 13336471118



2. 客人应妥善保管自己的行李物品（特别是现金、有价证券以及贵重物品等）。如有遗失我社不承担责任。

4. 因交通延阻、罢工、天气、机器故障等不可抗力原因所引致的额外费用。

备注 POWER TOUR

1、**本团 45 人成团，若不成团则提前两天通知（含出发当天），不另作赔偿，报名则默认该条款。**此为参考旅游行程，行程安排会根据具体路况做出合理的调整，导游有权根据实际情况对行程游览顺序作出合理调整，但不影响游览景点及原定标准。根据《广东省旅游合同》旅途过程中如遇旅行社不可控制因素（如塌方、天气、车辆故障等原因）造成行程延误，旅行社不承担责任！

2、此为参考旅游行程，行程安排会根据具体路况做出合理的调整，导游有权根据实际情况对行程游览顺序作出合理调整，但不影响游览景点及原定标准。

3、**本团不发旅行袋及旅游帽，发矿泉水。**（温馨提示：我社响应环保已取消赠送旅游帽，如客人需要请自备）。

【旅游须知】：

01、客人应妥善保管自己的行李物品（特别是现金、有价证券以及贵重物品等），如果遗失我司将协助寻找，但我司对所产生的损失不承担任何责任。

02、如遇地震、洪水、塌方、大雪封山、台风、暴雨、塞车等不可抗力因素造成的行程延误或不能完成景点游览，不视为旅行社违约。本社负责协助解决或退还门票款或对景点游览的先后顺序作合理的调整。由此产生的额外费用游客自理。

03、旅游者参加打猎、潜水、海边游泳、漂流、滑水、滑雪、滑草、蹦极、跳伞、滑翔、乘热气球、骑马、赛车、攀岩、水疗、水上飞机等属于高风险性游乐项目的，敬请旅游者务必在参加前充分了解项目的安全须知并确保身体状况能适应此类活动；如旅游者不具备较好的身体条件及技能，可能会造成身体伤害。老人和小孩必须有成年人陪同才能参加高风险性质活动。

【特别约定】：

1、行程中景点图片来自网络，或许因季节、天气变化与实际有差异。酒店、餐厅菜式也因季节性原因有所区别，仅供参考。

2、组团社可以根据实际情况，在保证行程景点游览的前提下，对景点的游览顺序作合理的调整。

3、《广东省国内旅游合同》中的约定如与本行程约定相冲突的，以本行程为准！

旅游者（客人）声明：本人及本人代表以上所列参团的全体同行人，对以上行程表及备注内容已详细阅读了解，同意按约定的内容执行，现予以签字确认。

旅游者（代表）签字：

旅行社（经办人）盖章：

大良总店：大良碧溪路宏景楼三期5-6号铺

容桂分店：容桂桂洲大道鹿茵豪园首层5号

杏坛分店：杏坛河北四路南13号首层之一

北滘分店：北滘镇东基路158号

陈村分店：陈村镇松园路花园街18号(临时办公点)

TEL: 22308081, 22308082, 22308093

TEL: 29382561, 29382562, 29382563

TEL: 27784601, 27784602, 27784603

TEL: 26669957, 26669967, 18029322371

TEL: 13336471118